

SO 01.1 - ADMINISTRATIVNÍ BUDOVA
PŮDORYS 2 NP M 1:100

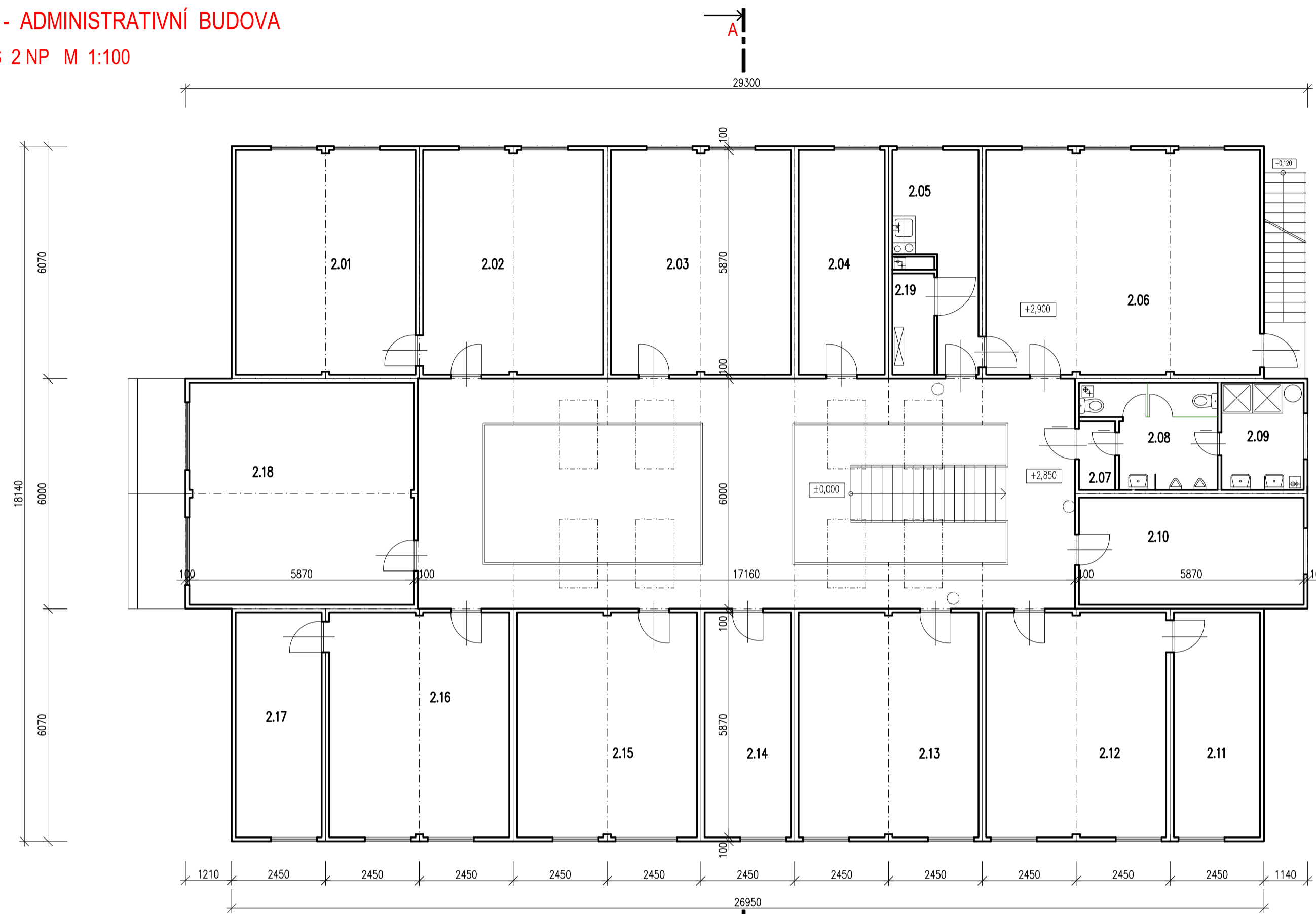

ŘEZ A-A M 1:100

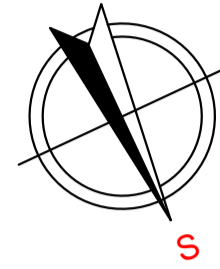
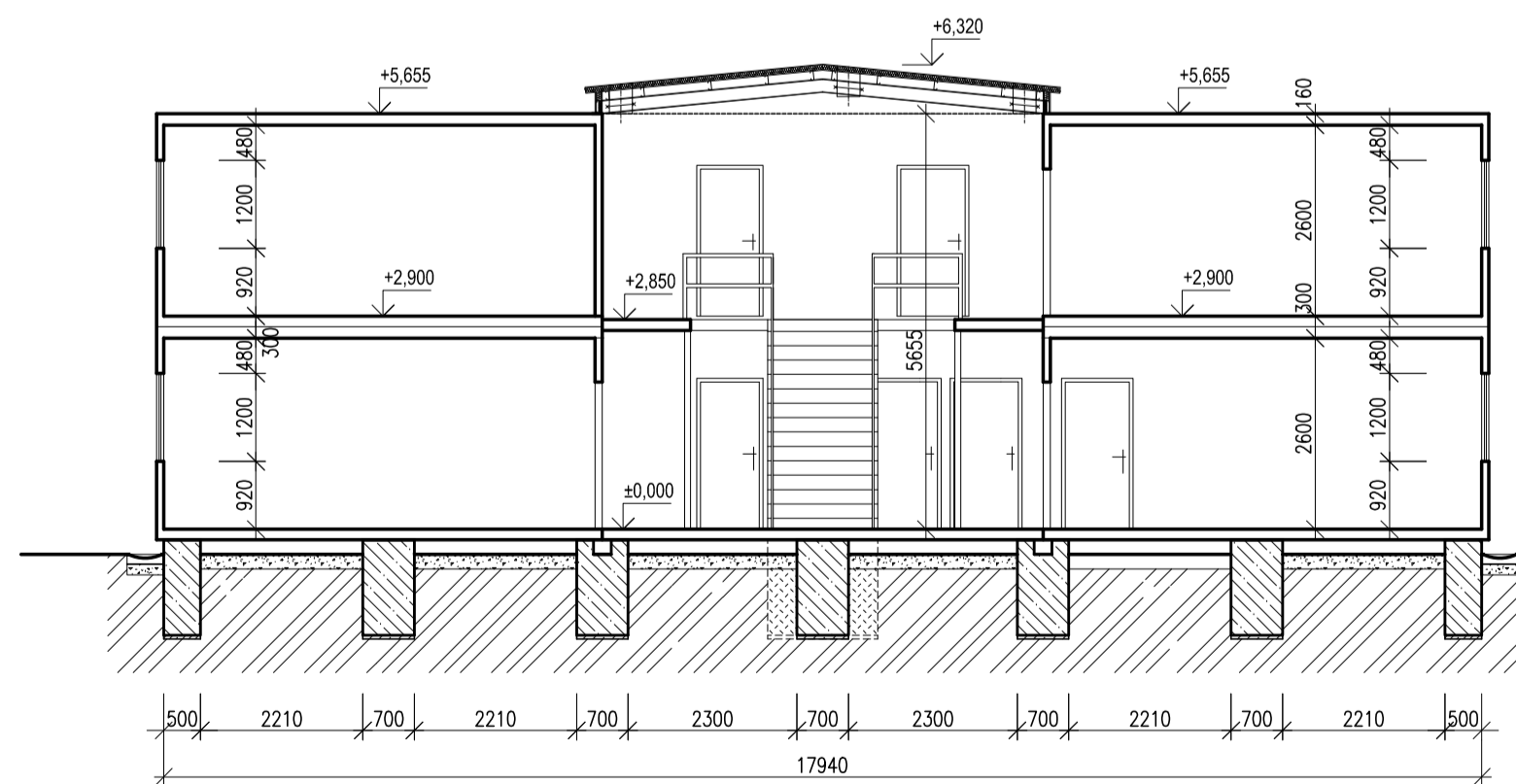

LEGENDA MÍSTNOSTÍ

ČÍSLO MÍSTN.	NÁZEV MÍSTNOSTI	PLOCHA m ²
2.01	KANCELÁŘ	27,56
2.02	KANCELÁŘ	27,56
2.03	KANCELÁŘ	27,56
2.04	ARCHÍV	13,21
2.05	KUCHYŇE	10,00
2.06	ZASEDACÍ MÍSTNOST	41,91
2.07	PŘEDSÍŇ	1,70
2.08	WC	8,13
2.09	UMÝVÁRNA	6,02
2.10	KANCELÁŘ	16,44
2.11	KANCELÁŘ	13,21
2.12	KANCELÁŘ	27,56
2.13	KANCELÁŘ	27,56
2.14	KANCELÁŘ	13,21
2.15	KANCELÁŘ	27,56
2.16	KANCELÁŘ	27,76
2.17	KANCELÁŘ	13,21
2.18	KANCELÁŘ	34,01
2.19	MÍSTNOST ROZVADĚČŮ	2,90

±0,000=272,340

VÝKRES JE DUŠEVNÍM VLASTNICTVÍM FIRMY BAŇSKÉ PROJEKTY TEPLICE A.S., BEZ JEJÍHO PÍSEMNÉHO SOUHLASU NESMÍ BÝT POUŽIT ANI KOPÍROVÁN TŘETÍ OSOUBOU, JI PŘEDÁN ANI S NÍM JINAK NAKLÁDÁNO.

MĚŘÍTKO 1 : 100	PROJEKTANT VYPRACOVAL PROJEKTOVÁ KANCELÁŘ : STAVEBNÍ	ING.ARCH.ŠPIKA	MP	ING.KARÁSEK	DATUM 03/2015
ORIGINÁLU	PROJEKTANT VYPRACOVAL PROJEKTOVÁ KANCELÁŘ : STAVEBNÍ	ING.ARCH.ŠPIKA	TECH.KONTR.	ING.ŠMELHAUS	STUPEŇ PD 8
ZAKÁZKA : PZ TRIANGLE – ZÁZEMÍ OBČANSKÉ VYBAVENOSTI KOMUNIKACE, IS, UMÍSTĚNÍ BUNKOVÝCH SESTAV					POŘ.ČÍSLO D.2
ČÁST : SO 01.1 – ADMINISTRATIVNÍ BUDOVA (SOP 18)					ČÍSLO ZAKÁZKY : 4238
OBSAH : PŮDORYS 2NP, ŘEZ A-A					ST-5-05717
OBJEDNATEL : ÚSTECKÝ KRAJ					